

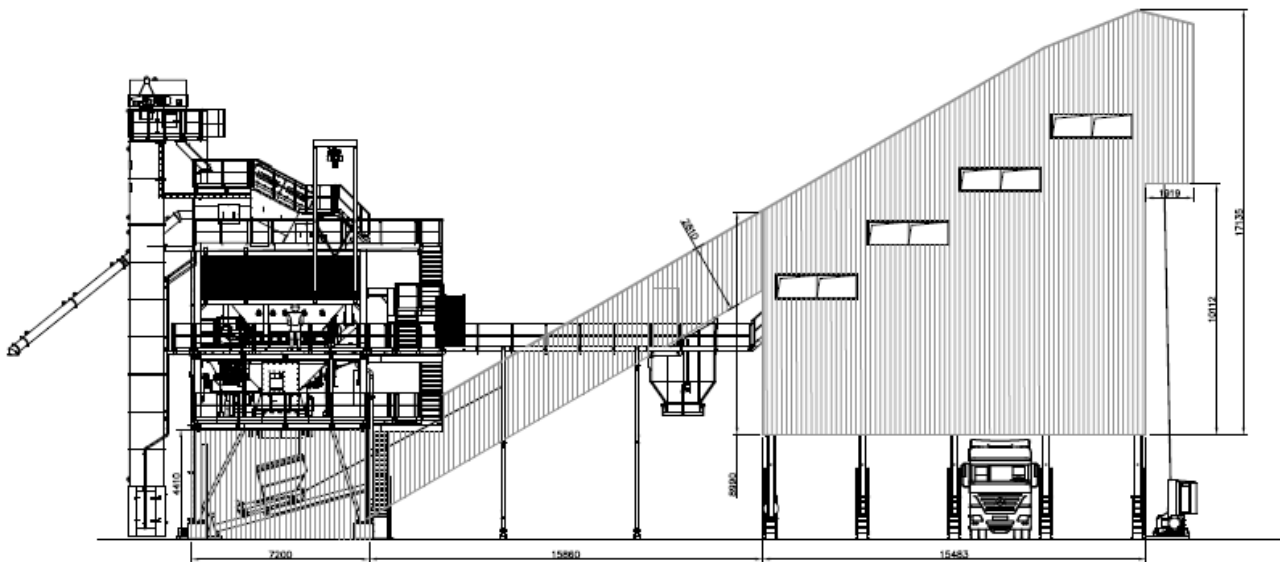

Byggetilladelse til inddækning af færdigvareanlæg Bøgeholm Alle 7, 3450 Allerød





Stamdata

Virksomhedens navn	Pankas A/S
Virksomhedens adresse	Bøgeholm Alle 7, 3450 Allerød
Matrikelnummer	11t Vassingerød By, Uggeløse
CVR-nr.	20732318
P-nr.	1025228622
Hovedaktivitet	Asfaltproduktion
Tilladelsen omfatter	Byggetilladelse til inddækning af færdigvareanlæg
Tilsynsmyndighed	Allerød Kommune
Kontaktperson	Ejer: Pankas A/S, att. David Bredahl, Rundforbivej 34, 2950 Vedbæk Ansøger/rådgiver: Dines Jørgensen & Co. A/S , att. Bjarne Due Olsen, Kirsebæralle 9, 3400 Hillerød
Journalnummer	2021-000132
Sagsbehandler	Anne Havmøller Jørgensen
Tilladelsesdato	13. april 2021

Pankas A/S
Rundforbivej 34
2950 Vedbæk

BYGGETILLADELSE

Matr. nr. 11t Vassingerød By, Uggeløse, Bøgeholm Alle 7

I henhold til byggelovens § 16 meddeles tilladelse til at påbegynde byggearbejder, der omfatter

inddækning af optræksbane og siloer (færdigvareanlæg)

på ovennævnte ejendom, der tilhører

Pankas A/S, Rundforbivej 34, 2950 Vedbæk

Konstruktionen er ikke funderet, men udføres uden på eksisterende konstruktioner.

Niveauplan for ejendommen, hvorfra højder skal måles, er fastsat til kote 47.60 i afgørelse om terrænregulering af 4. marts 2019, j.nr. 2018-030128.

Arbejdet skal udføres i overensstemmelse med Bygningsreglement 2018 (BR18) og øvrige gældende love og bestemmelser, samt de oplysninger der er givet i ansøgningen af 9. februar 2021 med sidste nødvendige oplysninger modtaget den 24. marts 2021.

Byggeriet opføres med brandklasse 1 (BK1) og konstruktionsklasse 2 (KK2), jf. den indsendte dokumentation herfor. Der er ikke foretaget teknisk byggesagsbehandling af kapitel 5 og 15 om brand og konstruktioner.

Der er foretaget sagsbehandling af BR18, kapitel 8 og 20. Dokumentationskravet ved ansøgning fremgår af BR18, kap. 1, § 10, og da det kun er den indsendte dokumentation ved ansøgning der vurderes, jf. BR18, kap. 1, § 36, er der ikke foretaget en teknisk sagsbehandling af bygningsreglementets øvrige kapitler, hvis ikke andet er angivet.

Byggeriet må ikke tages i brug, før Allerød Kommune har meddelt ibrugtagningstilladelse jf. BR18, kap. 1, § 43, stk. 1.

Byggeriet kan blive udtaget til stikprøvekontrol, hvilket vil blive meddelt højst en måned efter ibrugtagningstilladelsen, jf. BR18, kap. 1, § 46, stk. 1 og 2.

Allerød Kommune

Forvaltningen Plan og Byg

Bjarkesvej 2
3450 Allerød
Tlf: 48 100 100
planogbyg@alleroed.dk
www.alleroed.dk

Åbningstider:
Mandag og torsdag 12-17

Dato: 13. april 2021

Journalnr.: 2021-000132

Sagsbehandler:
Anne Havmøller Jørgensen

Direkte telefon:
48100159



FORHOLD TIL BYGGELOVEN OG BEKENDTGØRELSER HERAF

PÅBEGYNDELSE

1. Påbegyndelse af byggearbejdet skal meddeles jf. BR18, kap. 1, § 15, via Byg og Miljø. **Byggearbejdet skal være påbegyndt inden 1 år fra dags dato. Herefter bortfalder tilladelsen, jf. byggelovens § 16, stk. 10.**

BYGGEPLADSEN

2. Byggepladsen skal indrettes i henhold til BR18, kap. 7 og der må ikke foregå overnatning på byggepladsen.
3. Det skal sikres ved tilstrækkelig afskærmning af bygninger, samt indhegning af grund, at der ikke opstår gener for færdsel på grunde samt private og offentlige vej- og fortovsarealer jf. BR18, kap. 7, § 164. Der skal samtidig sørges for, at der ikke sker skade på personer eller bygninger jf. § 161, nr. 1, f.eks. ved at sikre, at der ikke er adgang til byggepladsen for uvedkommende personer.
4. Under byggearbejdets udførelse, skal der gennemføres de nødvendige brandværnsforanstaltninger, herunder, at der skal være adgang til byggepladsen for redningsberedskabets køretøjer, jf. BR18, kap. 7, § 163.
5. Kørsel til og fra ejendommen skal ske via eksisterende overkørsel, og til- og frakørsel fra entrepriseområdet skal så vidt muligt undgås i tidsrummet 7:00-9:00 og 14:00-16:00 af hensyn til den øvrige trafik. Overkørsel skal holdes fri og rengjort, jf. BR18, kap. 7, § 164, nr. 4
6. Det skal sikres, at affald håndteres på byggepladsen jf. BR18, kap. 7, § 164, nr. 3. Affald skal kildesorteres og bortskaffes jf. Allerød kommunes affaldsregulativer. Der må ikke opstå uhygiejniske forhold eller ske forurening af luft, vand eller jord.

BYGGERIETS OPFØRELSE

7. Byggearbejdet skal foretages i overensstemmelse med vedlagte godkendte tegninger
8. Hvis der foretages ændringer i byggearbejdet, som ikke stemmer overens med byggetilladelsen eller de godkendte tegninger, skal det meddeles til Allerød Kommune, jf. BR18, kap. 1, § 37, stk. 2
9. De anvendte byggevarer skal opfylde kravene i en teknisk specifikation (CE-mærkning eller tilsvarende) jf. bek. om CE-mærkning

VILKÅR FOR BYGGERIETS IBRUGTAGNING

10. Færdigmelding af byggearbejdet, jf. BR18, kap. 1, § 40, stk. 1, og alt øvrig dokumentation, skal være indsendt senest ved færdigmeldingen.
11. Dokumentation for den udførte inddæknings højde i henhold til den meddelte dispensation til en overskridelse på 1,16 meter over det fastsatte niveauplan i kote 47,60 (svarende til en højde på 21,35 meter over terræn ved inddækningsens højeste punkt). Dokumentation kan f.eks. være en højdemåling udført af landinspektør.



12. Erklæring om, at det færdige byggeri er i overensstemmelse med byggetilladelsen og bygningsreglementet jf. BR18, kap. 1, § 40, stk. 2, nr. 2. Erklæringen er vedlagt som bilag på sidste side, men kan også underskrives igennem Byg og Miljø
13. Dokumentation for, at bygningsreglementets bestemmelser overholdes, jf. BR18, kap. 1, § 40, stk. 2, nr. 3. Dokumentation skal bestå af alt relevant materiale i forbindelse med byggeriet og skal svare til erklæringen om, hvilke tekniske forhold byggearbejdet er omfattet af, der blev udfyldt ved ansøgning og som er vedlagt byggetilladelsen. **Vi henviser til Trafik-, Bygge- og Boligstyrelsens vejledning: <http://bygningsreglementet.dk/Administrative-bestemmelser/BRV/Vejledning-om-byggesagsbehandling-efter-BR18>**
14. For byggeri i konstruktionsklasse 2-4 skal der ved færdigmelding fremsendes sluterklæring udarbejdet af den certificerede statiker, jf. vejledning til BR18, § 499, stk. 1
15. Relevante drifts- og vedligeholdelsesmanualer for bebyggelsens installationer, jf. BR18, kap. 1, § 40, stk. 2, nr. 4. Manualerne skal indeholde tegninger med oplysning om placering af installationer, der skal vedligeholdes, samt hvordan og hvor ofte vedligeholdelsen skal ske.

FORHOLD TIL ANDEN LOVGIVNING

(Jf. BR18, kap. 1, § 35, stk. 3)

PLANLOVEN

Ejendommen er omfattet af lokalplan 3-392 Erhvervsområde ved Farremosen, offentligt bekendtgjort den 30. juni 2017.

Der er den 2. marts 2021 meddelt dispensation fra lokalplanens § 7.3 til at overskride lokalplanens bestemmelse om maksimal højde ved etablering af den ansøgte inddækning på vilkår at inddækningen ikke må være belyst.

Dispensationen fritager ikke ansøger/bygherre for, at overholde de øvrige bestemmelser i lokalplanen.

Byggearbejdet skal udføres i overensstemmelse med lokalplanen, herunder bl.a.:

§ 8.1 *Der må ikke avendes blanke, reflekterende facade- eller tagmaterialer. (-)*

- Allerød Kommune har med mail af 26. marts 2021 godkendt den foreviste prøve på stålplademateriale fra ArcelorMittal, Hairplus Freedom, i farve RAL 7035 og med mat overflade 15 GU, som værende ikke blank og reflekterende.

§ 9.10 *Skiltning, lysinstallationer og lignende, herunder belysning af veje og andre færdselsarealer, udendørs oplagspladser og ubebyggede arealer, må ikke være til ulempe eller virke skæmmende i forhold til omgivelserne.*

- I mail af 19. marts 2021 er det oplyst at "belysning i toppen af optræksbanen trækkes ned i 12 meters højde og lyser nedad. Der vil ikke være belysning af inddækningsfacaden med reference til dispensation for byggehøjde".

JORDFORURENINGSLOVEN

Det fremgår af ansøgningen, at inddækningen opsættes uden på eksisterende konstruktioner, og ikke funderes. For god ordens skyld gør vi alligevel opmærksom på, at såfremt der under bygge- og anlægsarbejder konstateres en forurening af jorden skal arbejdet standses og kommunen skal orienteres, jf. jordforureningslovens § 71, stk. 1.



MILJØBESKYTTELSESLOVEN

Håndtering af byggeaffald

Affaldet fra byggeriet skal kildesorteres på stedet eller sendes til et godkendt sorteringsanlæg, og det sorterede affald skal bortskaffes efter reglerne i Allerød Kommunes regulativ for erhvervsaffald af 14. oktober 2011. Det skal sikres, at forurenede affald som PCB og bly identificeres og frasorteres de genanvendelige materialer. Asbestholdigt affald, farligt affald og forurenede affald skal anmeldes til Allerød Kommune, som anviser affaldet til et modtageanlæg

Støvende, støjende og vibrationsfrembringende bygge- og anlægsarbejder

Allerød Kommunes byråd har den 14. september 2020 vedtaget "Forskrift for støvende, støjende og vibrationsfrembringende bygge- og anlægsarbejder", hvoraf fremgår, hvordan du skal forholde dig ved sådanne arbejder. Du finder forskriften på kommunens hjemmeside www.alleroed.dk under Erhverv/byggesager- og tilladelser/støvende, støjende og vibrationsfremkaldende bygge- og anlægsarbejder.

Forskriftens hovedindhold

- Forskriften fjerner det normale krav om, at alle bygge- og anlægsarbejder skal anmeldes til kommunen.
- "Normal arbejdstid" forstås som hverdage, kl. 07:00-18:00 med undtagelse af lørdage. Forskriften stiller krav til, at der kun må udføres støvende, støvende og/eller vibrerende bygge- og anlægsarbejder inden for denne periode.
- Der kan dog meddeles dispensation for denne regel, hvis væsentlige forhold taler for det
- Der stilles desuden krav om arbejdsmetoder og valg af maskiner, herunder genedæmpende foranstaltninger.

Orientering af naboer

Allerød Kommune anbefaler, at du orienterer omkringliggende naboer ved bygge- og anlægsarbejder:

- minimum 1 uge før arbejdet startes
- om arbejdets art og hvilke gener det kan medføre
- hvem der er ansvarlig for arbejdet og kontaktinformation, hvis der opstår behov for det

Afledning af tagvand/overfladevand

Tagvand skal føres til faskine, jf. Allerød Kommunes spildevandsplan. Såfremt der udføres faskine, skal søges særskilt om nedsivningstilladelse via Byg og Miljø, hvorefter Allerød Kommune skal meddele tilladelse i henhold til bekendtgørelse om spildevandstilladelser, inden arbejdet kan påbegyndes.

Yderligere vejledning om ovenstående miljøforhold kan findes på kommunens hjemmeside www.alleroed.dk eller ved kontakt til Natur og Miljø, tlf. 48 100 100 eller e-mail naturogmiljoe@alleroed.dk.

VEJLOVEN

Vej- og fortovsarealer må ikke anvendes til oplag af byggematerialer og affald jf. vejlovens § 80. Eventuelle skader på offentligt vejareal eller andre anlæg, repareres af Allerød Kommune, for bygherres regning.

Spørgsmål om vejforhold rettes til Teknik og Drift – Veje på tlf. 48 100 100 eller e-mail teknikogdrift@alleroed.dk.

BBR-LOVEN

Det er ejers ansvar at fremsende korrekte oplysninger om byggeriet til indberetning i BBR, jf. bekendtgørelse om ajourføring af BBR, § 2.



LOV OM AUTORISATION

Elektriske installationer, VVS-arbejder og kloakarbejder skal udføres af autoriseret installatører og kloakmester, medmindre arbejdet er undtaget for autorisationskrav, jf. lov om autorisation af virksomheder på el-, vvs- og kloakinstallationsområdet, kap. 2, § 2 - § 8.

MUSEUMSLOVEN

Allerød kommune skal underrette Museum Nordsjælland i forbindelse med, at der meddeles byggetilladelse, jf. museumslovens § 24, stk. 1.

GENERELLE BEMÆRKNINGER

Byggetilladelsen indeholder ikke dispensation fra byggelovgivningens bestemmelser, lokalplaner eller servitutter, medmindre dispensationen er ansøgt og meddelt særskilt.

Vi gør opmærksom på, at der kan være tinglyst servitutter på ejendommen, og at det er ejerens ansvar, at de overholdes. Du kan se de tinglyste dokumenter på din ejendom på www.tinglysning.dk.

Byggetilladelsen ændrer ikke pligten til at berigtige forhold, som er ulovlige i henhold til gældende bestemmelser i byggelovgivningen, jf. byggelovens § 17.

Der vedlægges godkendte tegninger vedrørende byggeriets forhold til BR18, kap. 8 og kap. 20.

Øvrige tegninger, beregninger, drift- og vedligeholdelsesmanualer samt anden dokumentation for, at byggeriet overholder de øvrige bestemmelser i BR18, registreres og opbevares i kommunens arkiv uden sagsbehandling. Det er bygherrens ansvar, at den øvrige fornødne dokumentation foreligger senest ved færdigmelding af byggeriet.

GEBYR	Kr.	Antal timer	Gebyr (kr.)
Byggesagsbehandling 2021	976,00	7,5	7.320,00

Gebyr i alt 1. rate 7.320,00 kr.

Faktura fremsendes til ejendommens ejer.

Bemærk, gebyr opkræves i 2 rater, henholdsvis ved udstedelse af tilladelse og ved afslutning af sagen. Gebyret for afslutning af sagen opkræves efter den timesats, der er gældende på tidspunktet for sagens afslutning. Detaljeret tidsregistrering findes i sagen.

Afgørelsen kan påklages, se vedlagte klagevejledning.

Venlig hilsen

Anne Havmøller Jørgensen
Byggesagsbehandler



LOVHENVISNINGER

Byggeloven: Byggelov, jf. lovbek. nr. 1178 af 23. september 2016

Bekendtgørelse om CE-mærkning: Bekendtgørelse om markedsføring, salg og markedskontrol af byggevarer, nr. 688 af 17. juni 2013

Beredskabsloven: Beredskabsloven, jf. lovbek. nr. 314 af 3. april 2017

Planloven: Lov om planlægning, jf. lovbek. nr. 1157 af 1. juli 2020

Jordforureningsloven: Lov om forurennet jord, jf. lovbek. nr. 282 af 27. marts 2017

Miljøbeskyttelsesloven: Lov om miljøbeskyttelse, jf. lovbek. nr. 681 af 2. juli 2019

Naturbeskyttelsesloven: Lov om naturbeskyttelse, jf. lovbek. nr. 240 af 13. marts 2019

Vejloven: Lov om offentlige veje m.v., nr. 1520 af 27. december 2014

BBR-loven: Lov om bygnings- og boligregistrering, jf. lovbek. nr. 797 af 6. august 2019

Bekendtgørelse om ajourføring af BBR: Bekendtgørelse om ajourføring af Bygnings- og Boligregistret, nr. 1010 af 24. oktober 2012

Lov om autorisation: Lov om autorisation af virksomheder på el-, vvs- og kloakinstallationsområdet, nr. 30 af 11. januar 2019

Museumsloven: Museumslov, jf. lovbek. nr. 358 af 8. april 2014



ERKLÆRING VEDRØRENDE TEKNISKE FORHOLD

Byggearbejdet er, som erklæret ved ansøgning, omfattet af følgende tekniske kapitler i bygningsreglementet BR18, og fungerer som aftalegrundlag for, hvilken dokumentation der skal indsendes ved færdigmelding, jf. BR18, kap. 1, § 10, stk. 1, nr. 8 samt § 40, stk. 2, nr. 3:

- Kap. 2 Adgangsforhold (§ 48 - § 62)
- Kap. 3 Affaldssystemer (§ 63 - § 68)
- Kap. 4 Afløb (§ 69 - § 81)
- Kap. 5 Brand (§ 82 - § 158)**
- Kap. 6 Brugerbetjente anlæg (§ 159 - § 160)
- Kap. 7 Byggepladsen og udførelsen af Byggearbejder (§ 161 - § 165)
- Kap. 9 Bygningens indretning (§ 196 - § 241)
- Kap. 10 Elevatorer (§ 242 - § 249)
- Kap. 11 Energiforbrug (§ 250 - § 298)
- Kap. 12 Energiforsyningsanlæg i tilknytning til bygninger (§ 299 - § 328)
- Kap. 13 Forurening (§ 329 - § 333)
- Kap. 14 Fugt og vådrum (§ 334 - § 339)
- Kap. 15 Konstruktioner (§ 340 - § 357)**
- Kap. 16 Legepladser mv. (§ 358 - § 367)
- Kap. 17 Lydforhold (§ 368 - § 376)
- Kap. 18 Lys og udsyn (§ 377 - § 384)
- Kap. 19 Termisk indeklima og installationer til varme- og køleanlæg (§ 385 - § 392)
- Kap. 21 Vand (§ 403 - § 419)
- Kap. 22 Ventilation (§ 420 - § 452)



ERKLÆRING VEDRØRENDE DET FÆRDIGE BYGGERI

Jf. bygningsreglement BR18, kap. 1, § 40, stk. 2, nr. 2

UNDERTEGNEDE ANSØGER ERKLÆRER HERMED:

At byggearbejdet på matr. nr. 11t, Vassingerød By, Uggeløse, journalnr. 2021-000132, er opført i overensstemmelse med byggetilladelsen og bygningsreglementet BR18.

Dato:

Sted:

Underskrift:



KLAGEVEJLEDNING

Byggeloven og bygningsreglementet

FORHOLD DER KAN PÅKLAGES

Det er kun retlige forhold der kan påklages, jævnfør byggelovens § 23, stk. 1.

Det betyder, at der kan klages, hvis klager mener, at kommunen ikke har haft lov-hjemmel til at træffe afgørelsen. Et eksempel kan være, hvis du mener kommunen har tolket reglerne forkert. Der kan derimod ikke klages over skønsmæssige afgørelser.

HVEM KAN KLAGE

Klage kan indsendes af alle, der har en væsentlig og individuel interesse i sagens udfald. Desuden kan danske handicaporganisationer klage over afgørelse vedrørende handicapforhold.

KLAGEMYNDIGHED

Klager efter byggeloven behandles af Nævnenes Hus, som er klagemyndighed, og som tager stilling til om din klage kan behandles.

Klagen skal indsendes til Nævnenes Hus via <https://naevneneshus.dk/start-din-klage/byggeklageenheden/> eller på e-mail til byg@naevneneshus.dk.

KLAGEFRIST

Afgørelsen kan, efter byggelovens § 24 stk. 1, påklages skriftligt **inden 4 uger** fra du har modtaget afgørelsen. Klagen skal være modtaget af Nævnenes Hus, inden klagefristen udløber.

DOMSTOLSPRØVELSE

Hvis afgørelsen ønskes indbragt for domstolene, skal dette ske inden 6 måneder fra datoen for modtagelsen af afgørelsen jævnfør § 25, stk. 1 i byggeloven.

GEBYR I BYGGESAGER

Kommunen opkræver gebyr i byggesager jf. BR18, kap. 1, § 39.

Fastsættelse og opkrævning af byggesagsgebyr er ikke en retlig afgørelse, men kan sammenlignes med et privatretligt køb. En klage over fastsættelse og opkrævning af byggesagsgebyr er derfor ikke omfattet af byggelovens regler, men kan indbringes for domstolene. Søgsmål skal anlægges senest 6 måneder efter den dag, beslutningen er meddelt.

OMBUDSMANDEN

Når du har brugt din klagemulighed hos Nævnenes Hus, har du mulighed for at indbringe spørgsmålet for ombudsmanden. Ombudsmanden kan derefter vælge, at tage din klage op og give en udtalelse til kommunen, hvis sagsbehandlingen giver anledning til kritik eller bemærkninger i øvrigt.



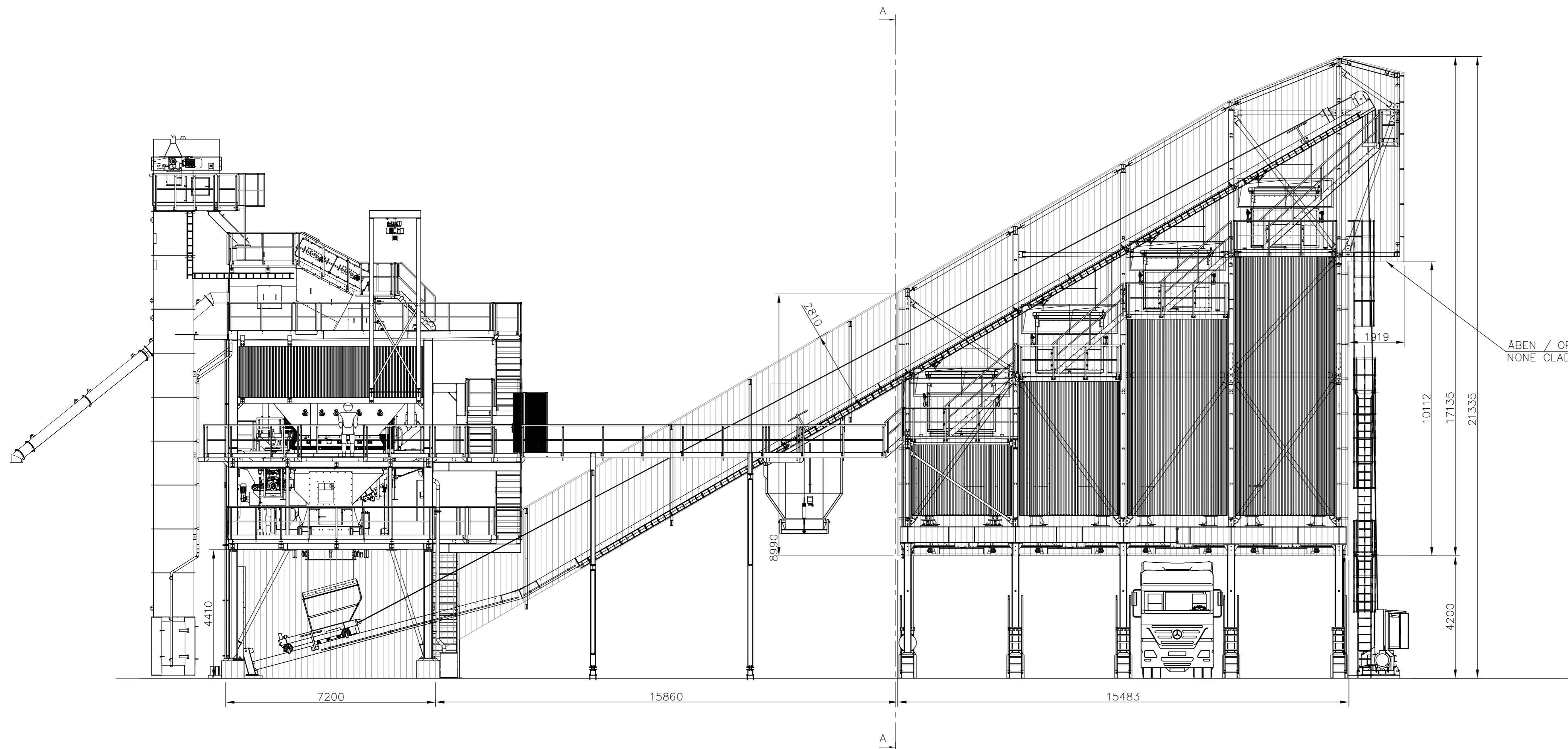

ÅBEN / OPEN
NONE CLADDING

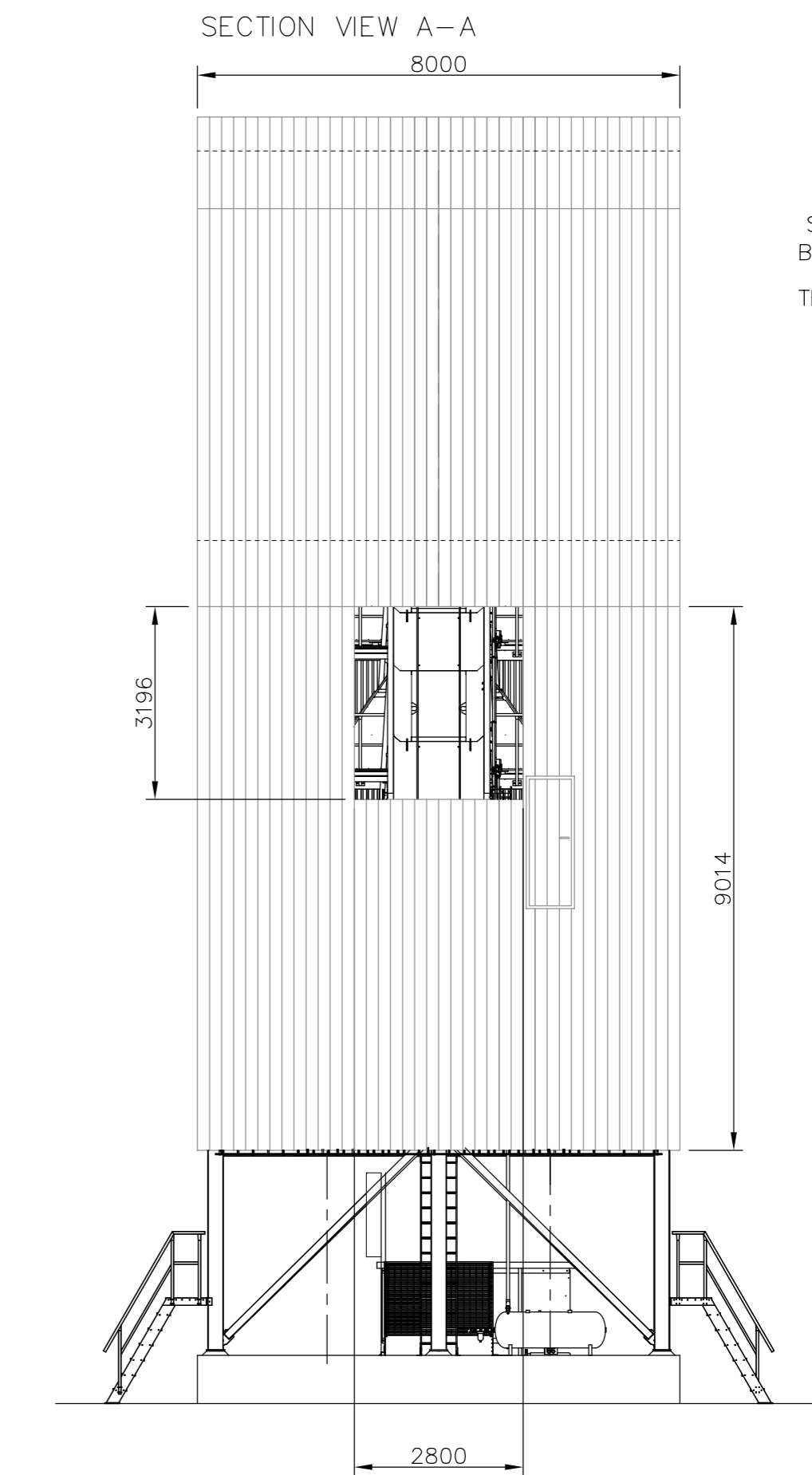

STÅLKONSTRUKTIONEN OMKRING SILOERNE
BEKLÆDES UDVENDIGT PÅ 4 SIDER OG TAG
THE STEEL STRUCTURE AROUND THE SILOS
COVERED OUTSIDE 4 SIDES AND ROOF

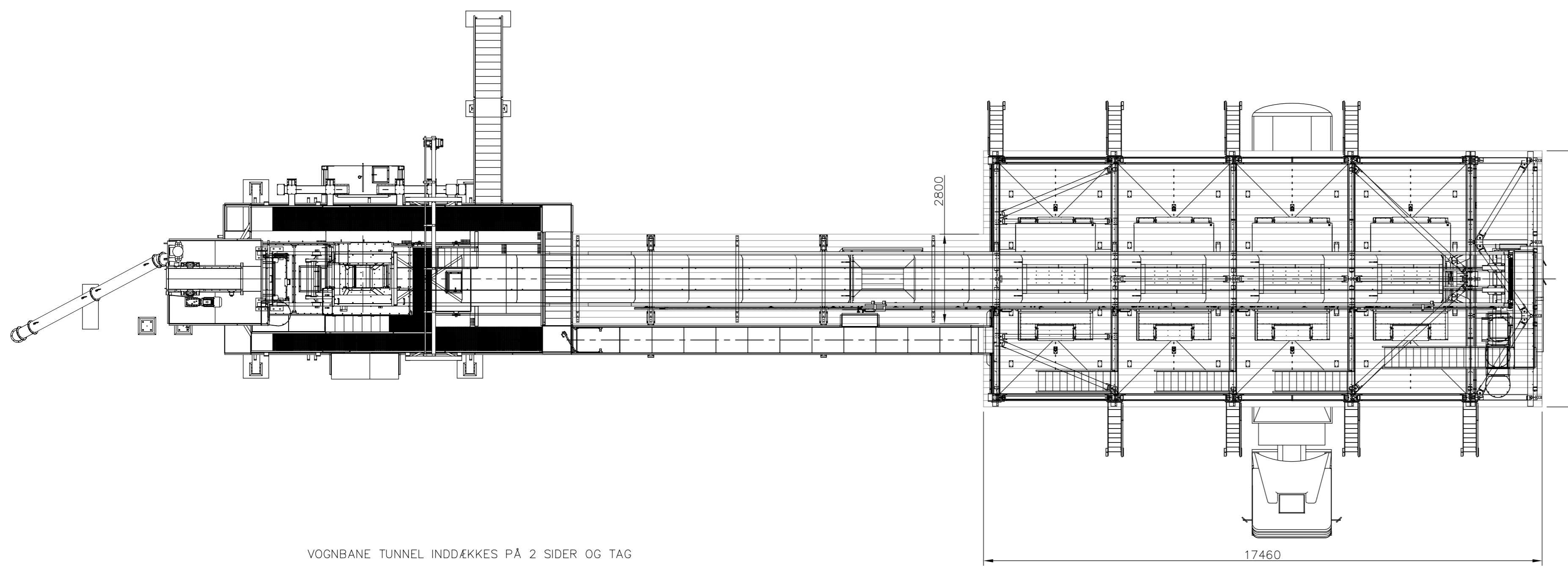

VOGNBANE TUNNEL INDDÆKKES PÅ 2 SIDER OG TAG
SKIP TRACK TUNNEL CLADDING BOTH SIDES AND ROOF

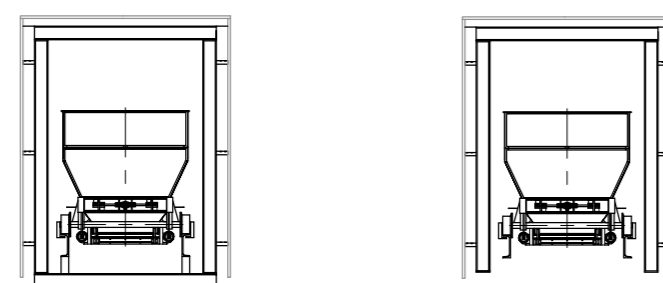

PRINCIPLE SKETCH FOR
STEEL STRUCTURE

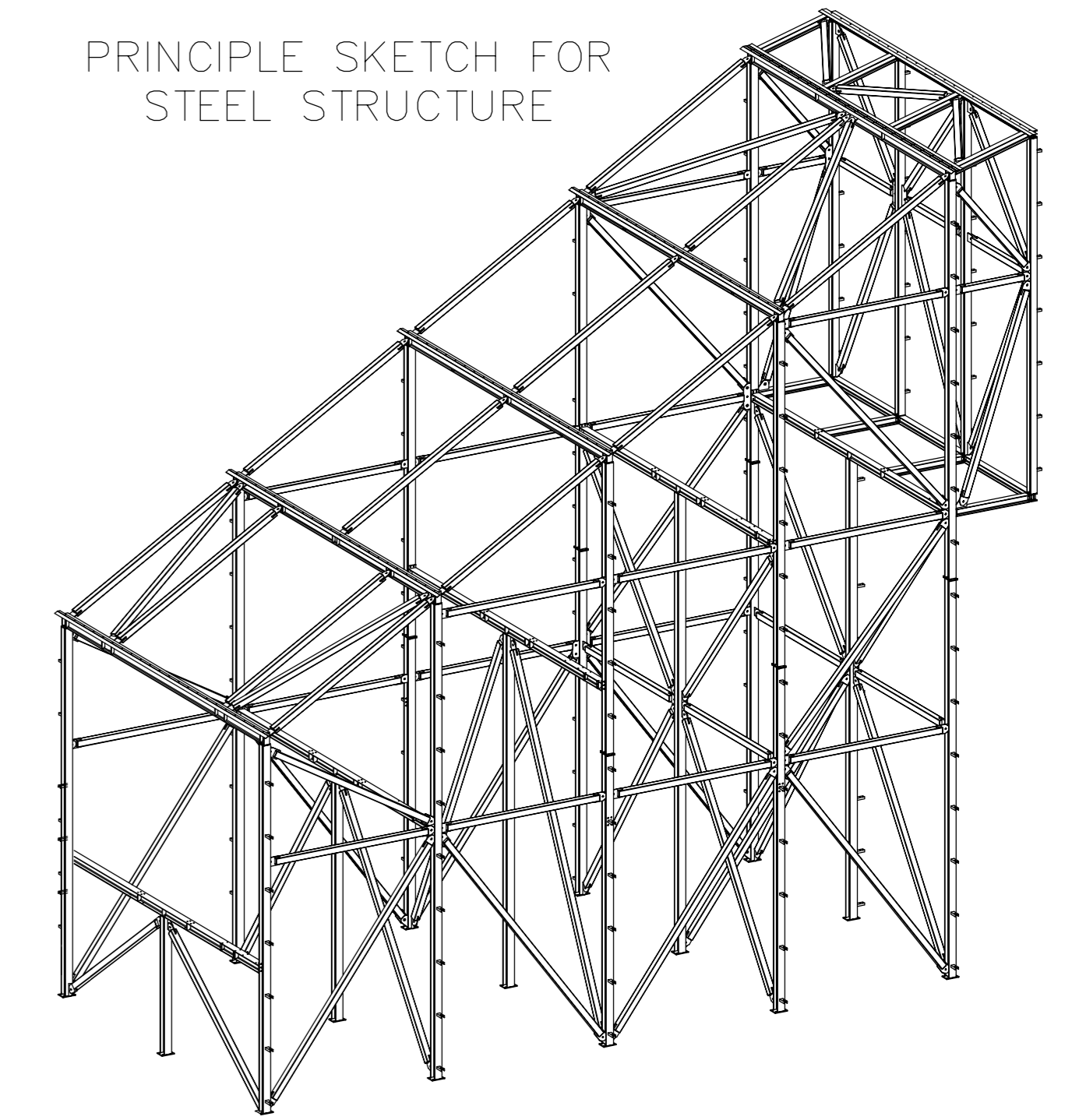

	Plan og Byg	GODKENDT
	Dato	13-04-2021
	Journalnr.	2021-000132

RET TIL ÆNDRINGER FORBEHOLDES
SUBJECT TO ALTERATIONS

	KVM INTERNATIONAL A/S Postbox 24 • Industrivej 24 • DK-8620 Kjellerup Telf. +45 87 702 700 • Telefax +45 87 702 701 Home page: www.kvm.com • e-mail: kvm@kvm.com			Kode: Code: 011-09406.DWG
	Skala Scale 1:100	Tegn. Drawn Kont. Approved	Sign Sign JLA	Dato Date 03.02.21
TEGN. NR. / DRAWING NO. 011-09406		VERSION A		
Erstatning for: Replacement for: Erstøttet af: Replaced by:				

FULL CLADDING MIXED MATERIAL STORAGE
PANKAS A/S, ALLERØD

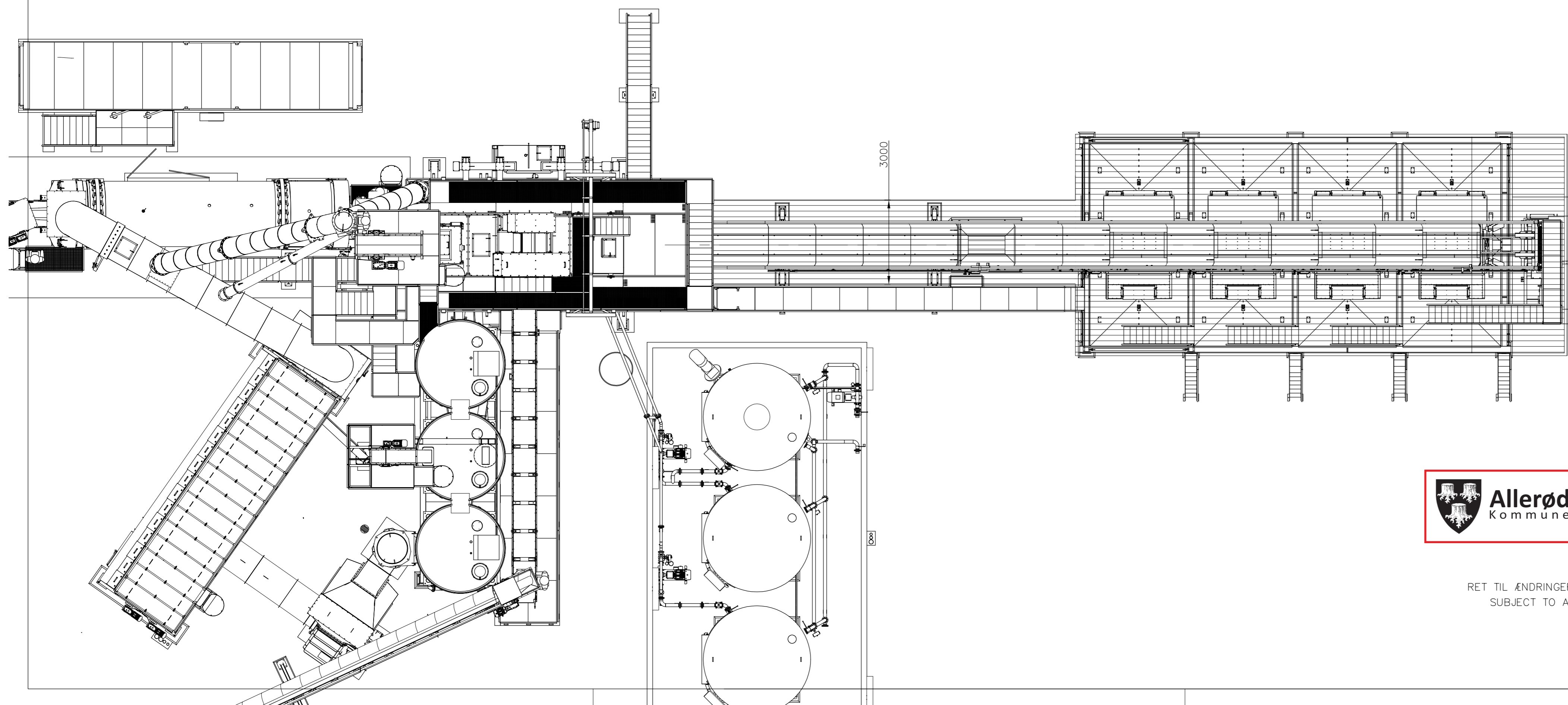
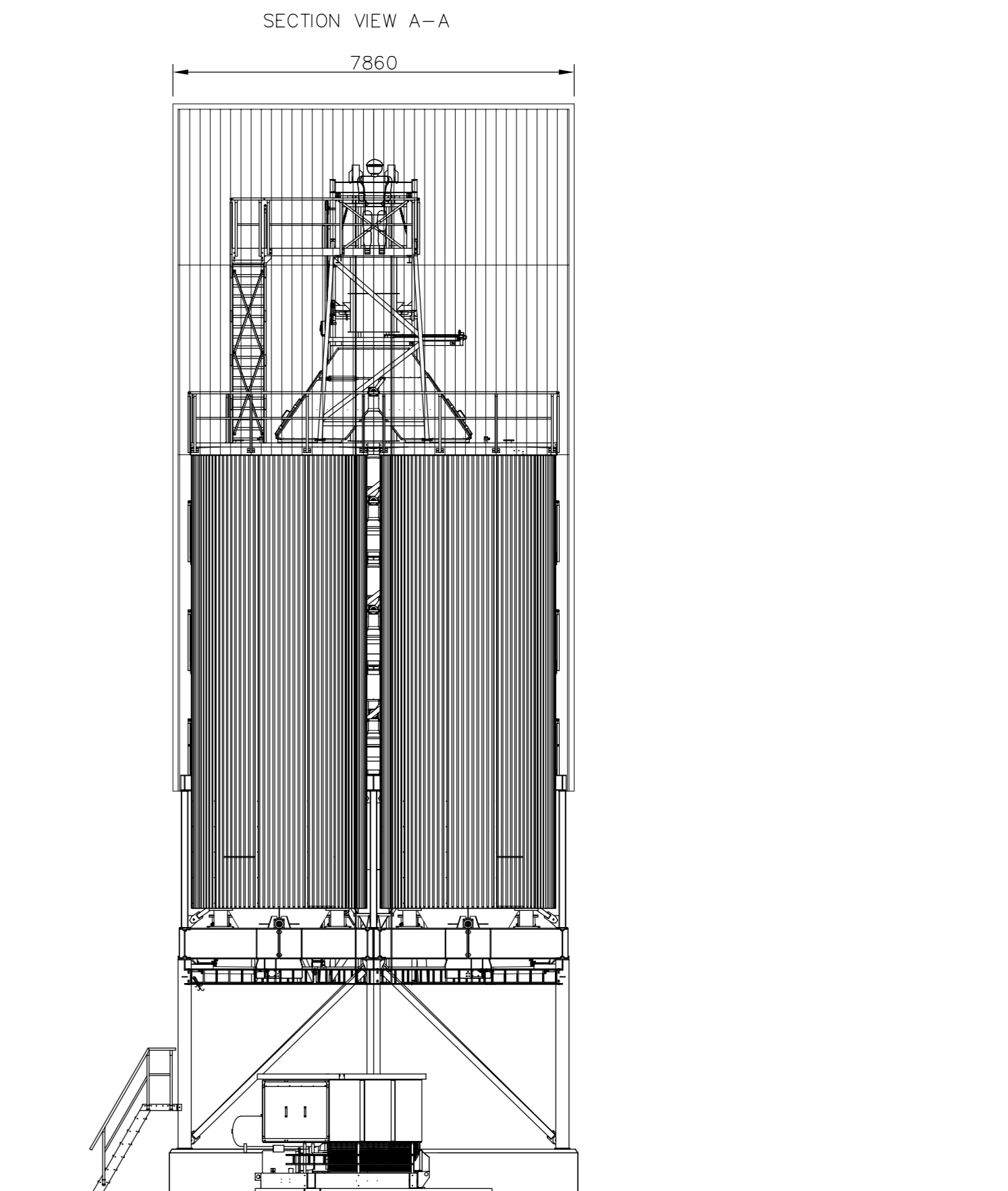
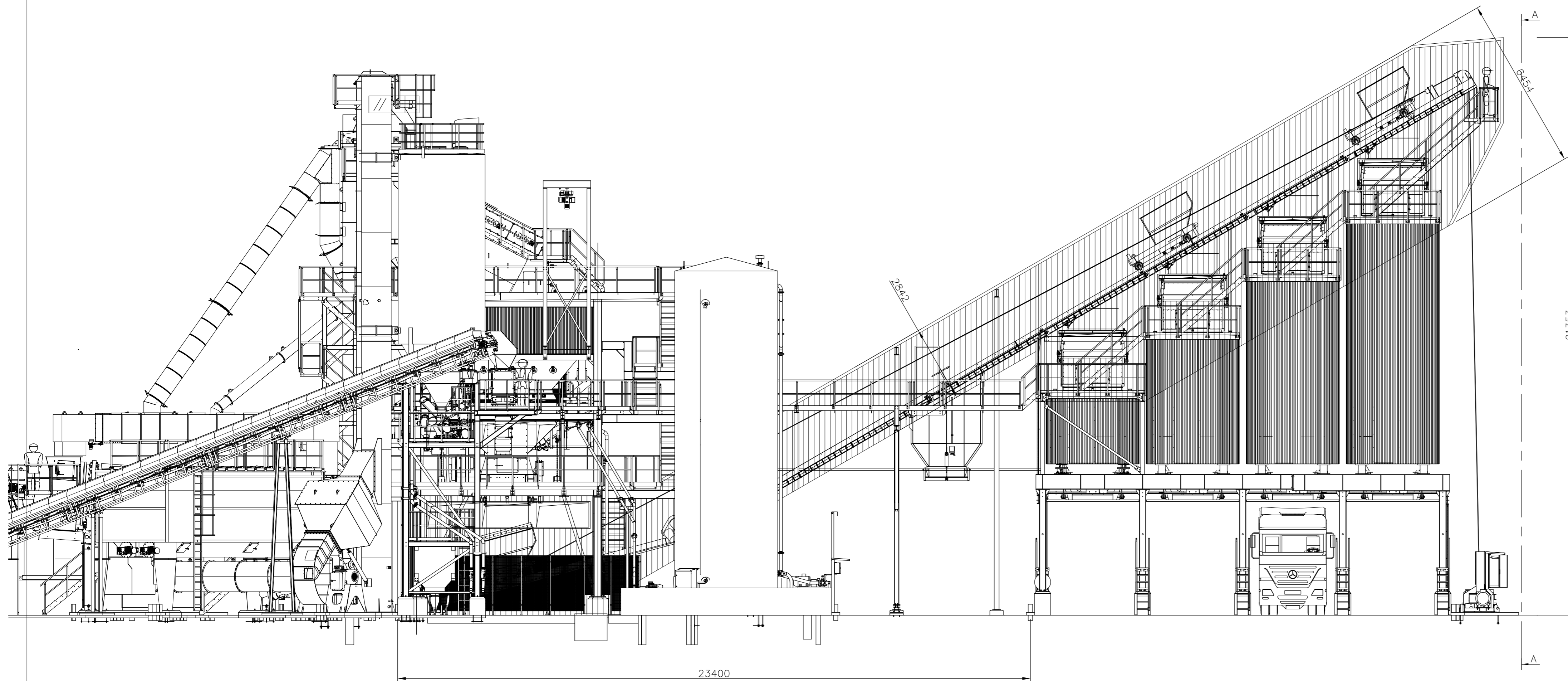

	Plan og Byg	GODKENDT
	Dato	13-04-2021
	Journalnr.	2021-000132

RET TIL ÆNDRINGER FORBEHOLDEN
SUBJECT TO ALTERATIONS

	KVM INTERNATIONAL A/S Postbox 24 • Industrivej 24 • DK-8620 Kjellerup Telf.: +45 87 702 700 • Telefax +45 87 702 701 Home page: www.kvm.com • e-mail: kvm@kvm.com			Kode: Code: 011-09334B.DWG
	Skala Scale 1:100	Tegn. Drawn Kont. Approved	Sign Sign JLA	Dato Date 14.12.20
TEGN. NR. / DRAWING NO. 011-09334		VERSION B		
Denne tegning er vor ejendom, og må ikke uden vor skriftlige tilladelse foretages eller videregives til tredjemand. This drawing and design is the sole property of KVM. It must not be copied by any means nor be shown to outside parties, without prior written consent.				
ASPHALT PLANT FULLY CLADDED PANKAS A/S, ALLERØD				
Erstatning for: Replacement for: Erstatlet af: Replaced by:				

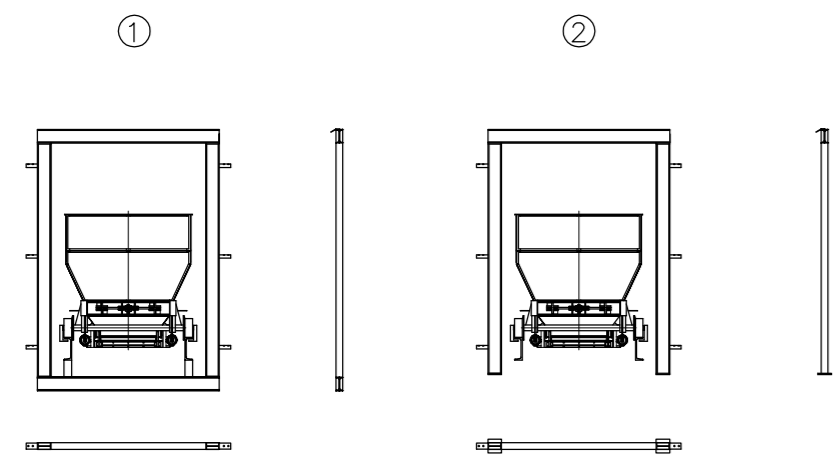
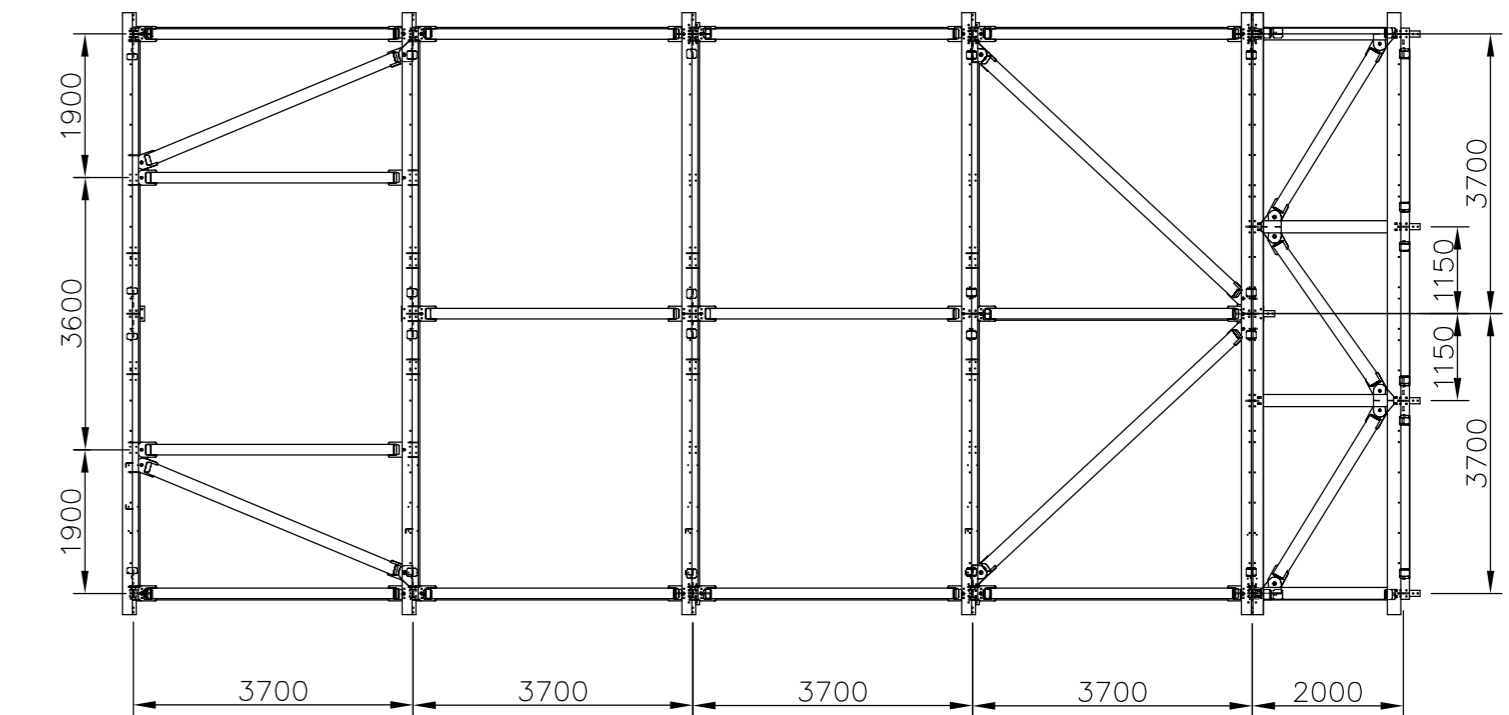
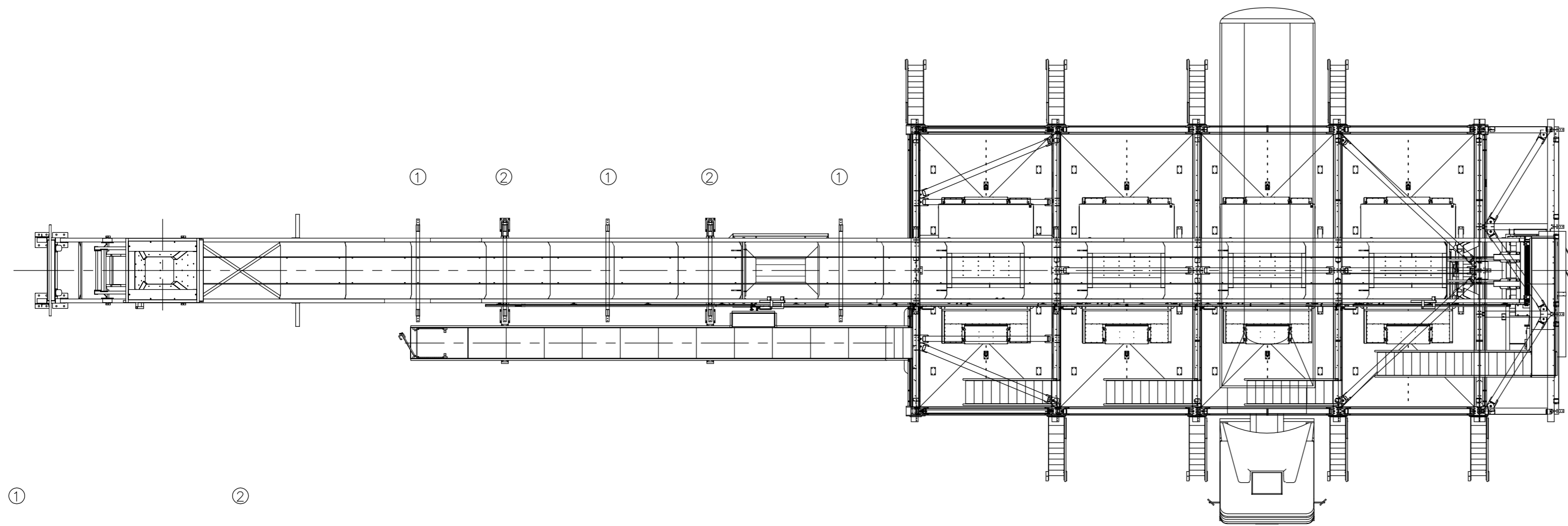
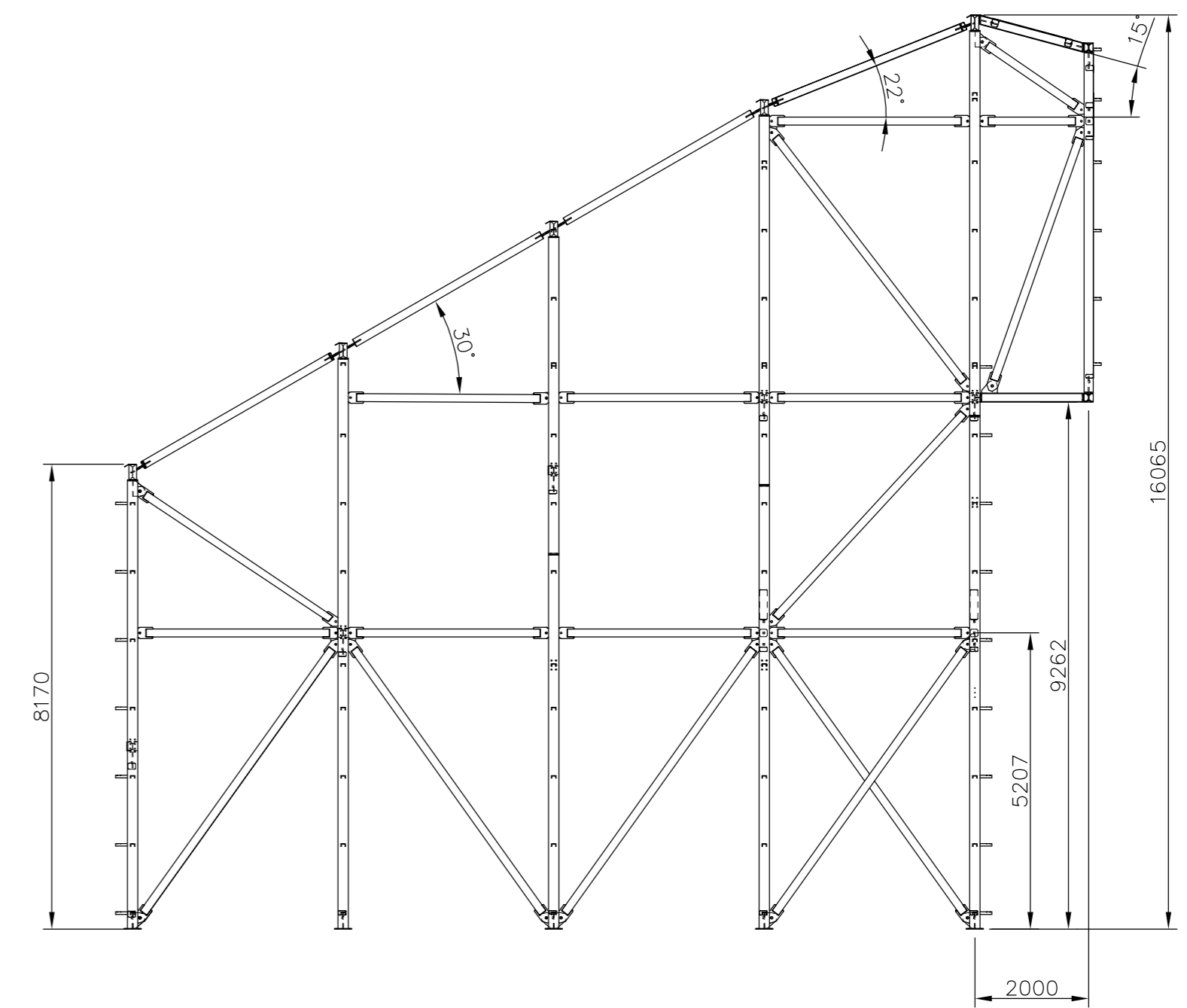
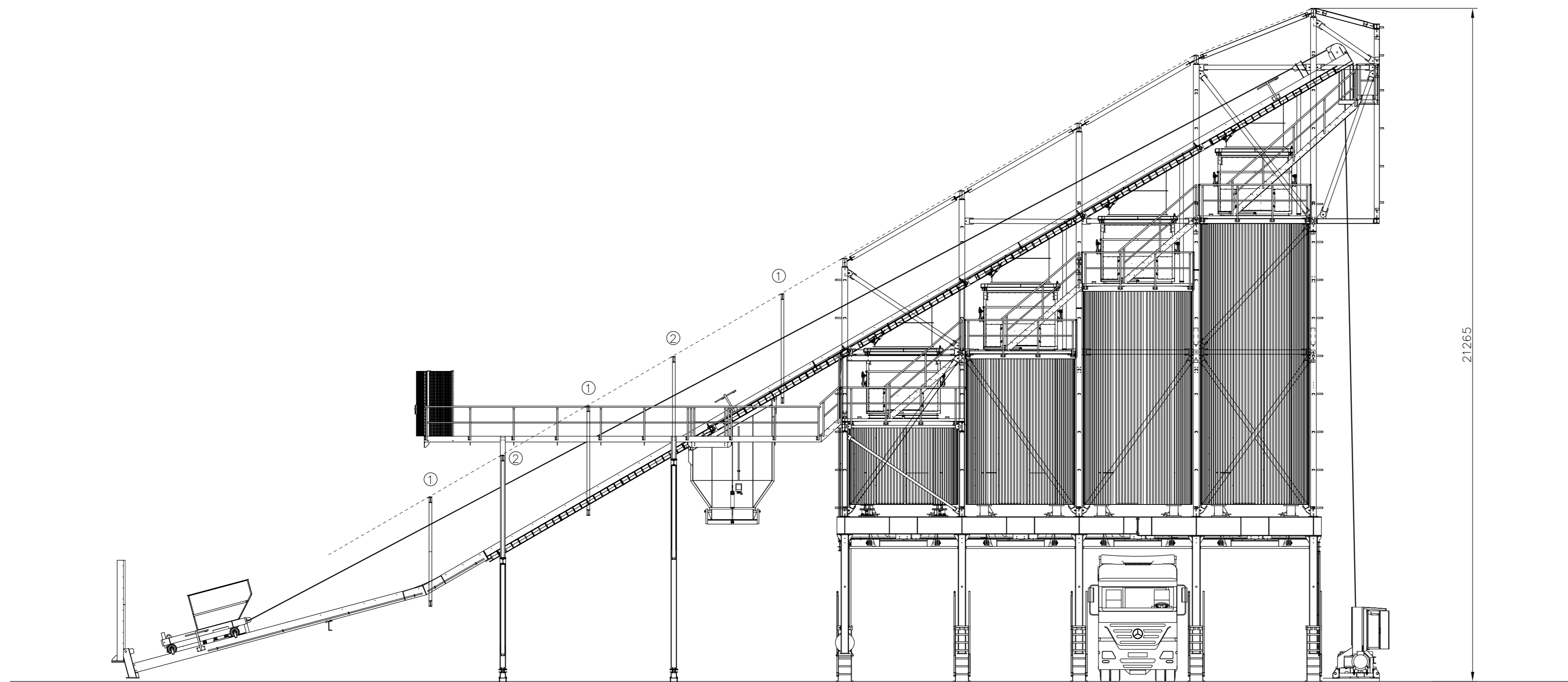

PRINCIPLE SKETCH FOR
STEEL STRUCTURE

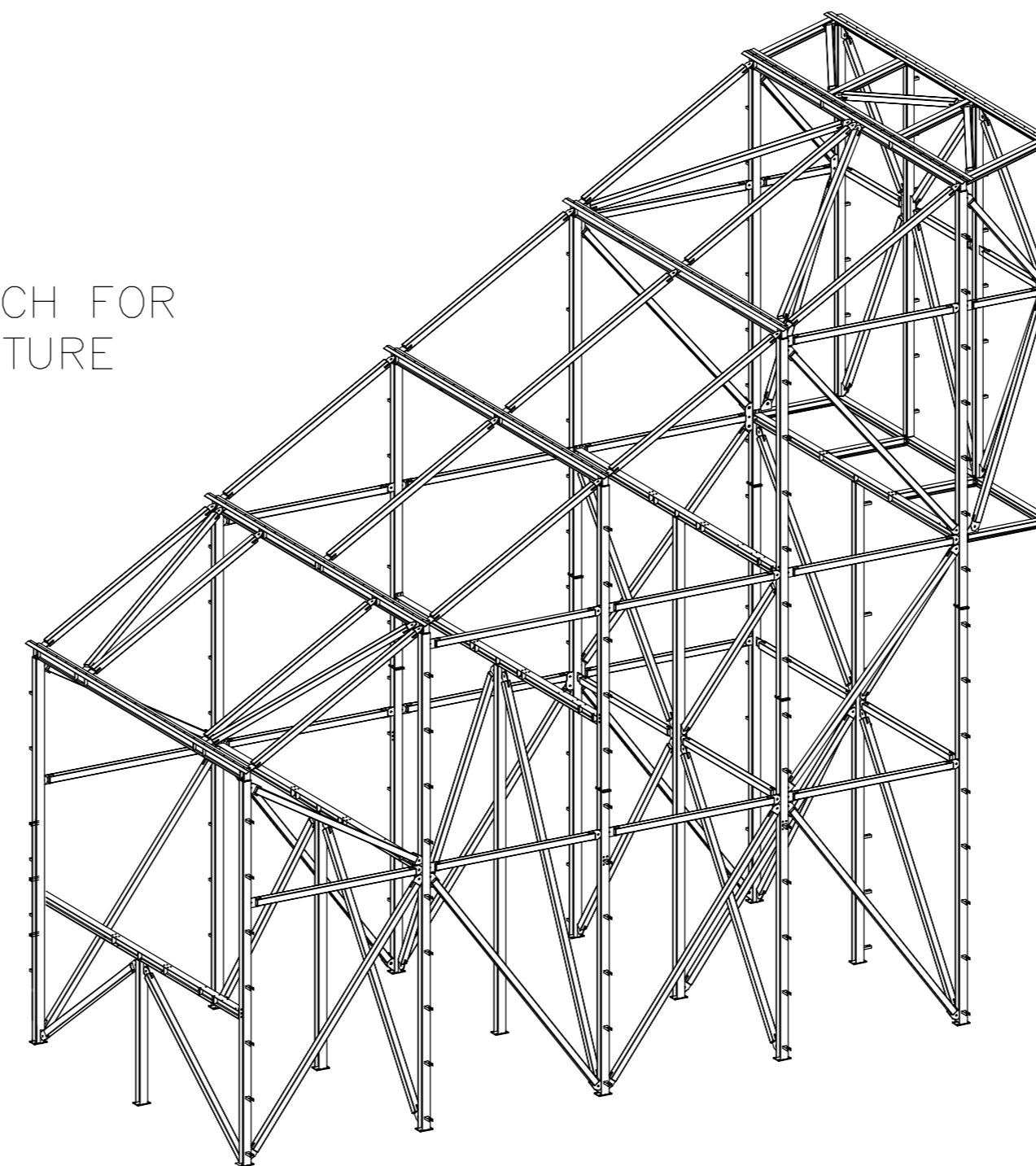

	Plan og Byg	GODKENDT
	Dato	13-04-2021
	Journalnr.	2021-000132

RET TIL ÆNDRINGER FORBEHOLDNES
SUBJECT TO ALTERATIONS

	KVM INTERNATIONAL A/S Postbox 24 • Industrivej 24 • DK-8620 Kjellerup Telf. +45 87 702 700 • Telefax +45 87 702 701 Home page: www.kvm.com • e-mail: kvm@kvm.com	Kode: Code: 011-09335.DWG
	Skala Scale: 1:100	Tegn. Drawn: JLA
Denne tegning er vor ejendom, og må ikke uden vor skriftlige tilladelse foretages eller videregives til tredjemand. This drawing and design is the sole property of KVM. It must not be copied by any means nor be shown to outside parties, without prior written consent.		Dato Date: 06.01.21
TEGN. NR. / DRAWING NO. 011-09335		VERSION
Erstatning for: Replacement for: Erstøttet af: Replaced by:		
STEEL STRUCTURE FOR CLADDING HOT STORAGE PANKAS A/S, ALLERØD		

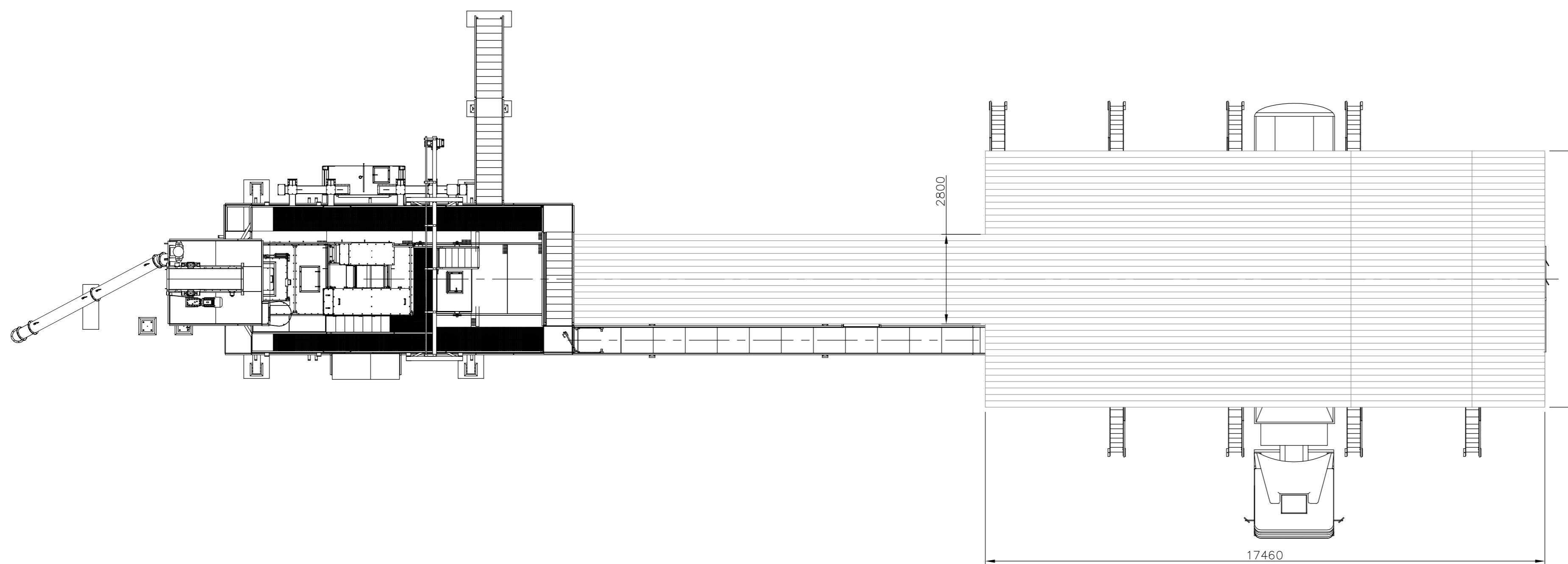
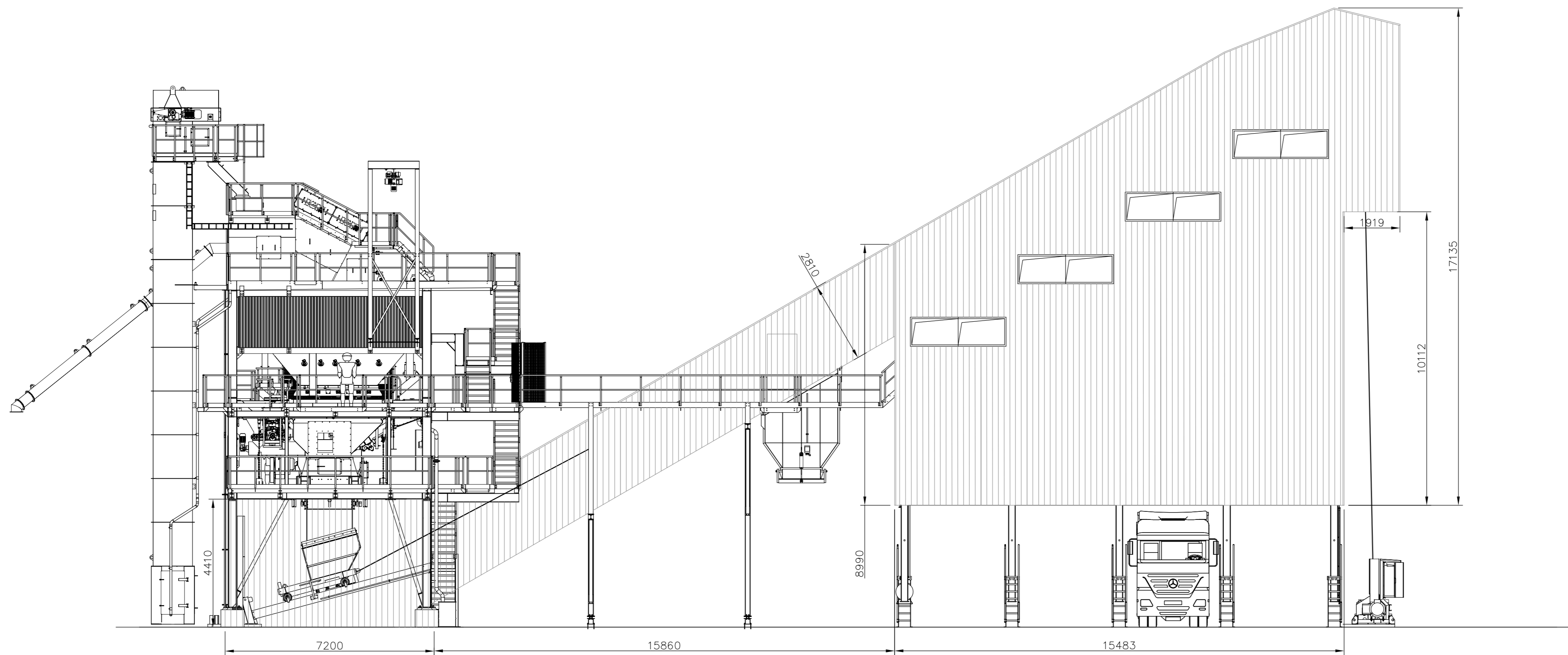

 Allerød Kommune	Plan og Byg	GODKENDT
	Dato	13-04-2021
	Journalnr.	2021-000132

RET TIL ÆNDRINGER FORBEHOLDEN
SUBJECT TO ALTERATIONS

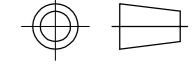
 KVM INTERNATIONAL A/S Postbox 24 • Industrivej 24 • DK-5620 Kjellerup Tlf.: +45 87 702 700 • Telefax +45 87 702 701 Home page: www.kvm.com • e-mail: kvm@kvm.com	Kode: Code:		011-09406.DWG
			
Denne tegning er vor ejendom, og må ikke uden vor skriftlige tilladelse foretages eller videregives til tredemand. This drawing and design is the sole property of KVM. It must not be copied by any means nor be shown to outside parties, without prior written consent.	Skala Scale	Tegn. Drawn	Sign. Sign
	1:100	Kontr. Approved	JLA
TEGN. NR. / DRAWING NO.		VERSION	
FULL CLADDING MIXED MATERIAL STORAGE		011-09406	
PANKAS A/S, ALLERØD		Erstatning for: Replacement for: Erstattet af: Replaced by:	

